

RIO GRANDE DO SUL

Perdas com a estiagem somam quase R\$ 6 bilhões

As perdas econômicas causadas pela estiagem no Rio Grande do Sul já somam quase R\$ 6 bilhões. Os dados foram apurados pela Federação das Associações de Municípios do Rio Grande do Sul (Famurs) junto a 123 municípios gaúchos. Segundo a entidade, cerca de R\$ 4,3 bilhões são referentes à agricultura, R\$ 1,3 bilhão na pecuária e R\$ 10 milhões em gastos com transporte de água pelas prefeituras. O levantamento foi feito com base nas informações coletadas no Sistema Integrado de Informações sobre Desastres (S2ID), que indica cerca de dois milhões de pessoas atingidas pela seca no Estado.

REGIÃO DE FW FAZ PARTE DAS MAIS AFETADAS PELA SECA

A estiagem que assola o Rio Grande do Sul já causa prejuízos a 56.773 produtores de milho e 18.523 de milho silagem, de acordo com levantamento da Emater/RS-Ascar. Das regiões monitoradas pela empre-

sa, as mais afetadas são as de Frederico Westphalen, Santa Maria, Santa Rosa e Ijuí, onde as perdas nas lavouras, em média, vão de 40% a 50% da produção esperada para a safra 2022/2023. Até a sexta-feira, 27, a falta de chuva também impactava 35.354 sojicultores e 12.878 produtores de leite. No caso do milho, a colheita já foi concluída em 27% das áreas, mas, até o momento, a situação das lavouras não reflete um quadro homogêneo.

Nas regiões mais afetadas, houve abandono de lavouras de milho, liberando-as para o consumo dos animais. Os produtores que financiaram o cultivo aguardaram a anuência dos peritos para o aproveitamento da massa verde na forma de silagem. As lavouras irrigadas apresentam potencial satisfatório, embora também sofram efeitos adversos das altas temperaturas e das elevadas taxas de evapotranspiração, que excedem a capacidade de reposição de água pela irrigação.



Arquivo AU

Milho faz parte dos cultivos mais afetados pela estiagem



Clique para ir para a editoria

Geral

Nacionais e Estaduais

Região

Esporte

Polícia

Geral

IPTU

Contribuinte pode ter desconto de até 10%

Cota única, emissão pela internet e programa Bom Pagador são formas para obter redução de valores

Estão disponíveis para impressão, as guias do Imposto Predial e Territorial Urbano (IPTU) exercício de 2023. Emitindo a guia até 20 de fevereiro, o contribuinte pode garantir até 10% de desconto.

De acordo com a secretária municipal da Fazenda, Simone Duarte da Silva, os contribuintes que pagarem o IPTU em cota única até o dia 15 de abril, têm direito a 5% de desconto. Por meio do programa Bom Pagador, quem não tiver débito de IPTU ou de taxa de lixo até 30 de novembro do ano anterior, ganha mais 4% de abatimento, e os contribuintes que emitirem a guia para pagamento via internet até o dia 20 de fevereiro, têm direito a mais 1% de desconto.

O IPTU é um tributo municipal cobrado, anualmente, de proprietários de imóveis em zonas urbanas. Ele é fundamental para o desenvolvimento da cidade. A partir destes recursos, são realizados investimentos em obras, limpeza, segurança, saúde, educação, transportes e em muitas outras. Ao pagar o IPTU em dia, você está contribuindo para

o desenvolvimento de Frederico Westphalen.

CONFIRA O PASSO A PASSO PARA EMITIR A GUIA DO IPTU

- 1º passo: acesse o site da prefeitura (www.fredericowestphalen.rs.gov.br).
- 2º passo: acesso rápido (aba DAM – Emissão do IPTU).
- 3º passo: inserir CPF ou CNPJ (acessar e emitir a Guia de pagamento).

ONDE PAGAR

Os boletos podem ser pagos via PIX, ou nos bancos do Brasil, Banrisul, Caixa Econômica Federal, Sicredi, Sicoob, Casas Lotéricas e Correspondentes Bancários Autorizados.

As parcelas vencidas não serão disponibilizadas no site. Para estes casos, o contribuinte deve procurar o Setor de Arrecadação para emissão dos boletos. Mais informações via WhatsApp: (55) 9.9639-3043.



**Agradecemos a confiança
do paciente Sra.**

**SR. ARLINDO
TECHIO SCHIMITZ**

**Tratamento realizado:
Prótese Fixa inferior e
Prótese Removível superior**

**FAÇA COMO ELE
VENHA FAZER
UMA AVALIAÇÃO**
📞 55 9.8474-2020



IMAGEM AUTORIZADA PELO PACIENTE.



**EM FRENTE À LOJA
MAGAZINE LUIZA**

**RUA ARTHUR MILANI, 904 - CENTRO
FREDERICO WESTPHALEN**

Responsável técnico:
Dr. Ivan José Mazutt CRO/RS 26718 - EPAO - 5393

**AO LADO DO
BANRISUL**

**RUA JOSÉ CAÑELLAS, 81, CENTRO
FREDERICO WESTPHALEN**

Responsável técnico:
Dr. Lucas Scatollin CRO/RS 25120 - EPAO - 4532



IMAGEM AUTORIZADA PELO PACIENTE.

Dent & Dent
Clínicas Odontológicas

📷 @clincasdentdent 📱 Clínicas Dent & Dent

DESENVOLVIMENTO

Projeto da Administração de FW para construção de microaçudes é aprovado

Texto foi à aprovação na sessão extraordinária do Legislativo na última terça-feira, 14

O Projeto de Lei (PL) nº 02/2023, proposto pela Administração de Frederico Westphalen, que autoriza a abertura de créditos destinados à Secretaria de Agricultura, para a construção de 12 microaçudes a famílias que sofrem com escassez de água em suas propriedades, foi aprovado na última terça-feira, 24, em sessão extraordinária da Câmara de Vereadores do município. No total, o governo do Estado irá repassar, por meio do programa Avançar na Agropecuária e no Desenvolvimento Rural, um montante de R\$ 107.519,04.

AÇÃO DEVE CONTRIBUIR NOS IMPACTOS DA ESTIAGEM

Segundo dados da Emater/RS-Ascar, FW sofre com baixos índices de chuva desde 2019. Em 2021, por exemplo, a estiagem se agravou no segundo semestre, ocasionando prejuízos de mais de 50% especialmente nas culturas de soja, milho, feijão, leite, fruticultura e horticultura, o que levou também o município a decretar situação de emergência. Além disso, o município ainda distribui, mensalmente, cerca de 2,5 milhões de litros de água para consumo humano e animal para mais de 300 famílias do interior, sendo que aproximadamente 1 milhão de litros por

mês é destinando somente para consumo animal.

FAMÍLIAS BENEFICIADAS

As famílias contempladas com os microaçudes realizaram as inscrições no Escritório Municipal da Emater. Após, todas as propriedades foram visitadas pelos técnicos da Emater e Secretaria Municipal de Agricultura, que, posteriormente, junto com o Conselho Agropecuário, deliberaram sobre os inscritos, habilitando 12 produtores e sete suplentes. Os contemplados foram:

- Vilmar José Dal Canton – Linha Pedras Brancas.
- Albino Adão Kempka – Linha Santos Anjos.
- Deocir Vieira Sarmento – Linha São Francisco.
- Dirceu dos Reis – Vila Carmo.
- Adavilson Pasuch Lazaretti – Linha São Luiz.
- Valmir Balzan – Distrito de São João do Porto.
- Darci de Farias – Linha São Francisco.
- Zaire Faustino da Silva – Linha Barra do Braga.
- Silvestre Picuá – Linha Santos Anjos.
- Irineu Antonio Simonetti – Linha Progresso.
- Renato Luis Forchesatto – Linha Santos Anjos.
- Alcides Ferreira – Linha Perau.



NOITE MEMORÁVEL

Dupla sertaneja Ícaro e Gilmar faz show em FW

Em entrevista para nossa equipe, cantores reafirmam a paixão pela região Sul

Uma multidão de amantes da boa música sertaneja esteve acompanhando o show da dupla Ícaro e Gilmar, realizado na noite de sexta-feira, 27, na Liv Space, em Frederico Westphalen. Trazendo no repertório "Óculos Escuro" a "M de Mulher", a dupla, que é natural de Minas

Gerais, encantou os fãs de toda a região, que acompanharam animados cada canção.

Em entrevista para nossa equipe, Ícaro e Gilmar reafirmaram a paixão pela região Sul e agradeceram a parceria do AU na divulgação do show.



Vinícius Chequim



Confira a galeria de fotos do evento

MATRÍCULAS ABERTAS | ☎ 55 99958.6008 | redeicm.org.br/auxiliadora

Re
dese
nhando
OFUTURO



EDUCAÇÃO INFANTIL
ENSINO FUNDAMENTAL I E II
TURNO EXTRACURRICULAR



Escola Nossa Senhora

Auxiliadora

REDE ICM DE EDUCAÇÃO

Rua Monsenhor Vitor Batistela, 1001 - Centro - Frederico Westphalen | 55 3744.1700

EDUCAÇÃO

URI/FW e AEFW renovam contrato de parceria

Convênio dá descontos em cursos da universidade para associados e funcionários

A direção da Universidade Regional Integrada, campus de Frederico Westphalen (URI/FW), participou de uma reunião com a presidente da Associação Empresarial de Frederico Westphalen (AEFW), Patricia Cerutti, e parte da diretoria da entidade, com o objetivo renovar a parceria entre as instituições.

A diretora-geral e o diretor-administrativo da universidade, Elisabete Cerutti e Alzenir José de Vargas, respectivamente, assinaram o contrato de parceria, com objetivo de proporcionar descontos, em cursos de graduação e pós-graduação da URI/FW, para os associados e funcionários da Associação Empresarial. Os descontos para gradu-

ação são para grupos familiares e empresariais, conforme abaixo:

GRUPO FAMILIAR QUE ESTUDA NA URI

- O segundo membro do mesmo grupo familiar recebe 5% de desconto; os demais membros, além do segundo, ganham 10% de desconto.

FUNCIONÁRIOS DA MESMA EMPRESA:

- 2 funcionários: 5% de desconto.
- 3 funcionários: 10% de desconto.
- 4 funcionários: 15% de desconto.
- 5 funcionários: 20% de desconto.

PÓS-GRADUAÇÕES

- Para as pós-graduações da universidade, são oferecidos descontos DNA URI para egressos da instituição. Os interessados na primeira pós-graduação, ganham 8% de desconto. Já quem busca sua segunda pós, o desconto é de 20%. Além disso, é válido para todos a possibilidade de receber 10% de desconto para pagamento

total de curso de pós-graduação.

A renovação da parceria entre a universidade e a associação possibilita futuros projetos em conjunto, além de facilitar o acesso ao ensino superior para a comunidade, levando, cada vez mais, o conhecimento que muda vidas, à sociedade.



Assom URI-FW/Divulgação

REGIÃO

Semana será de tempo instável

No Rio Grande do Sul, a chuva vai "decepcionar" parte dos gaúchos e surpreender positivamente outra. Isso porque os volumes devem ser altos em algumas cidades e baixos em algumas. A estiagem prossegue em muitos municípios do Estado e as precipitações da semana tendem a trazer alívio moderado em algumas localidades.

Na região de Frederico Westphalen, pode ter chuva isolada de verão, ocasionalmente forte em setores localizados. Nesta terça-feira, 31, o céu permanece nublado, com pancadas de chuva. A temperatura

mínima é de 18°C e a máxima chega a 30°C.

Na quarta, 1º, quase todo o território gaúcho terá tempo seco e sem precipitação. Na quinta-feira, 2, a instabilidade começa a aumentar, pancadas de chuva de verão isoladas atingirão pontos localizados de diversas regiões, no período da tarde para a noite, à medida que uma frente fria se aproxima. Esta frente traz chuva mais generalizada na sexta-feira, 3. Já no sábado, 4, alguns pontos ainda podem ter precipitação, mas a tendência é de que o sol volte a aparecer, e a temperatura a aumentar.

LEGISLATIVO DE FW

Nova direção da URI apresenta demandas

A mesa-diretora do Poder Legislativo de Frederico Westphalen recebeu na manhã da última sexta-feira, 27, na Câmara de Vereadores, a nova direção da URI/FW. Participaram do diálogo o presidente, Raul Pazuch da Silva, o vice-presidente, Reginaldo Pellegrin, o primeiro-secretário, Jorge Alan Souza, o segundo-secretário, Leandro Mazzutti, além da diretora-geral do campus de FW, Elisabete Cerutti, o diretor-acadêmico, Carlos Eduardo Blanco Linares e o diretor-administrativo, Alzenir José Vargas.

A reunião teve como objetivo buscar uma maior aproximação entre a Mesa Diretora e a nova direção da universidade e parcerias entre a URI e o Poder Legislativo em projetos que envolvam demandas da instituição. Na oportunidade, os diretores citaram a questão de melhorias no pátio da Escola

de Educação Básica, que desde o início deste ano também passou a atender crianças de Educação Infantil, além da necessidade de um trabalho diferenciado e até mesmo uma reinauguração do Museu Municipal, que está alocado no subsolo da Biblioteca da URI. Ainda foram pautados no encontro outros assuntos, tais como, um Curso de Liderança Política e a participação do novo presidente da Câmara no Conselho Universitário da instituição.

A mesa-diretora agradeceu a visita dos diretores e deixou o Poder Legislativo à disposição da URI/FW para novos diálogos. O presidente também comentou que as demandas envolvendo a universidade serão acolhidas na Casa, assim como todas as reivindicações das demais entidades e instituições do município, e serão debatidas junto com os demais vereadores e o Executivo.



Assom Câmara de Vereadores de FW/Divulgação

DECRETO

Administração de FW antecipa feriado municipal

A Administração de Frederico Westphalen, por meio do Decreto nº 012, de 23 de janeiro de 2023, antecipou o feriado do aniversário do município da terça-feira, 28 de fevereiro, para o dia 27, segunda-feira.

Com a expedição do ato, assinado pelo prefeito José Alberto Panosso, o expediente nas repartições públicas municipais será mantido normalmente na terça-feira, 28 de fevereiro. Conforme o Executivo, os serviços essenciais e de interesse público, como a coleta de lixo, urgência e emergência na área da saúde e demais serviços continuados, serão mantidos normalmente.



Prefeitura FW/Divulgação

IPTU

2023

Seu IPTU já está disponível para impressão no site

COM ATÉ 10% DE DESCONTO!

ATÉ 20/02

O IPTU que você paga ajuda a fazer Frederico Westphalen ainda melhor!



www.fredericowestphalen.rs.gov.br

Clique no banner do IPTU
Insira CPF ou CNPJ e imprima a guia

 55 99639-3043

**FREDERICO
WESTPHALEN**
RS.GOV.BR
EM CONSTANTE DESENVOLVIMENTO



Fazenda
Secretaria Municipal

EDUCAÇÃO

Escola Básica da URI inicia o ano letivo com novidades

As aulas da Escola Básica da Universidade Regional Integrada campus de Frederico Westphalen (URI/FW), voltam na segunda-feira, 13 de fevereiro, para as turmas de Pré-Escola, Ensino Fundamental e Médio. Ainda no início de janeiro, dia 2, a escola abriu as portas para os alunos de Educação Infantil (Berçário e Maternal) e Anos Iniciais, visando uma adaptação de forma gradual, antes do início do ano letivo.

Segundo a vice-diretora da Escola Básica, Larissa Dalpasquale, as diversas atividades que são oferecidas diariamente neste período de adaptação tornam o momento sutil e divertido. "Esse período de recreação acontece até o início das aulas, em fevereiro. O retorno das atividades escolares

na URI é tradicionalmente marcado pelas ações de integração focadas nas especificidades curriculares de cada turma", complementa Larissa.

MATRÍCULAS ABERTAS

A Escola Básica possui vagas disponíveis para as turmas Pré-Escola II, 1º Ano, 5º Ano, 7º Ano e 9º ano do ensino fundamental, e 2º ano e 3º ano do ensino médio. Para as demais turmas, há disponibilidade de lista de espera. Os interessados podem contatar a instituição através dos números (55) 3744-9210 ou (55) 9.9622-5322, ou ainda por meio do e-mail escola@uri.edu.br, para realizar inscrições ou agendar visitas à estrutura.



Acom URI-FW/Divulgação

[Mais informações você confere em nosso site, clicando aqui!](#)

CULTURA

Festival Bier Fest acontece neste fim de semana

Frederico Westphalen sedia neste fim de semana, nos dias 3, 4 e 5 de fevereiro, a primeira edição do Festival Bier Fest. O evento que acontece no Parque de Exposições Monsenhor Vitor Battistella, tem entrada gratuita, e é realizado pela Confraria das Indústrias Cervejeiras do Médio Alto Uruguai. O festival, que vem sendo planejado há cerca de um ano pela comissão organizadora, tem como objetivo apresentar à comunidade regional a presença de uma cadeia produtiva de cerveja e chopp artesanal de qualidade na região, além de disponibilizar um momento especial e cultural. Durante as atividades, haverá espaços de degustação de cerveja artesanal, espaços de gastronomia, apresentações artísticas e shows, encontro de carros antigos, workshops e espaços onde os patrocinadores poderão receber clientes.

De acordo com a comissão organizadora, o evento tem estrutura para receber de 8 a 10 mil pessoas durante os três dias de festival. O espaço contará com estacionamento no valor de

R\$ 5 e o valor arrecadado será destinado para instituições do município. Além da presença dos produtos das cervejarias locais, o festival também contará com a presença da cervejaria Let's Beer, de Ilha Redonda (SC).

03 À 05 DE FEVEREIRO		
PARQUE DE EXPOSIÇÕES FREDERICO WESTPHALEN		
PROGRAMAÇÃO:		
SEXTA	SÁBADO	DOMINGO
14h - Abertura oficial	10h - Abertura dos portões	09h - Abertura dos portões
14:30h - Workshop Cultura do Lúpulo	12h - Almoço	09h - Encontro de Carros Antigos
19h - Show com Jack Rock	16h - DJ Darlei	12h - Almoço
22h - Show com Igor e Otávio	19h - Show com Erlan e Marcos	15h - Show com Grupo Fique Sabendo
	22h - Show com Banda Fiperama	19h - Encerramento

Divulgação

[Confira uma matéria especial sobre o evento clicando aqui.](#)

RS oferta mais de oito mil vagas de emprego

Em Frederico Westphalen, diversas oportunidades estão disponíveis

A semana iniciou com uma notícia boa para quem está desempregado, segundo dados divulgados pelas agências FGTAS/Sine, 8.143 vagas de emprego estão disponíveis para diversas áreas no estado do Rio Grande do Sul. Desse total, 7.067 são permanentes e 1.076 temporárias, onde os salários variam de 1,5 a 3 salários mínimos. Segundo esse levantamento, as ocupações com os maiores números de vagas abertas são alimentador de linha de produção (839), vendedor de comércio varejista (348), atendente de lojas e mercados (273), e motorista de caminhão (266).

EM FREDERICO WESTPHALEN TAMBÉM HÁ OPORTUNIDADES, CONFIRA:

Auxiliar contábil (CNH B e experiência), auxiliar de escritório (CNH AB), auxiliar de cozinha, auxiliar de mecânico de caminhões, auxiliar de produção (diversos ramos), auxiliar em saúde bucal (com curso), atendente de farmácia, atendente de sorveteria (disponibilidade tarde e noite e finais de semana), babá (com referências), carregador (armazém), chapeador de veículos (com experiência), cobrador externo (moto própria), consultor(a) agrícola (CNH B definitiva), costureira, empregada doméstica, engenheiro agrônomo, eletrotécnico, gerente comercial (experiência), mecânico de máquinas agrícolas, mecânico industrial, motorista entregador (CNH B), motorista/operador de caminhão de bomba de concreto (CNH C), motorista de caminhão munk, motorista de bitrem, operador(a) de caixa, operador de empilhadei-

ra, passadeira/embaladora, professor(a) de inglês, representante comercial autônomo (possuir carro), salgadeira (padaria), soldador, técnico em segurança do trabalho, técnico em agropecuária (CNH B), torneiro CNC, tosador de animais domésticos (com experiência), vendedor (a) externo (CNH B), vendedor de gás (CNH B) e vendedor(a) interno.

A agência frederiquense fica localizada na Rua Monsenhor Vitor Batistella, 576, centro de Frederico Westphalen. Outras formas de contato são (55) 3744.6665, WhatsApp (55) 9.8423.1021 e e-mail fredericow@fgtas.rs.gov.br.

PORTAL EMPREGA BRASIL

No Portal Emprega Brasil podem ser realizados o cadastro para vaga de emprego e a consulta das vagas disponíveis. Para efetuar estes procedimentos é necessário obter senha de acesso ao Portal Emprega Brasil, clicando em "cadastrar". As informações são validadas no cadastro Nacional de Informações Sociais (CNIS).

APLICATIVO SINE FÁCIL

Através do Aplicativo Sine Fácil é possível se candidatar às vagas de emprego, agendar entrevistas com empregadores e acompanhar a situação do benefício do Seguro-Desemprego. Para acessar as informações é necessário entrar com cidadão.br ou obter uma chave de acesso (QRCode) através do portal de serviços do Ministério do trabalho ou em uma agência do Sine.

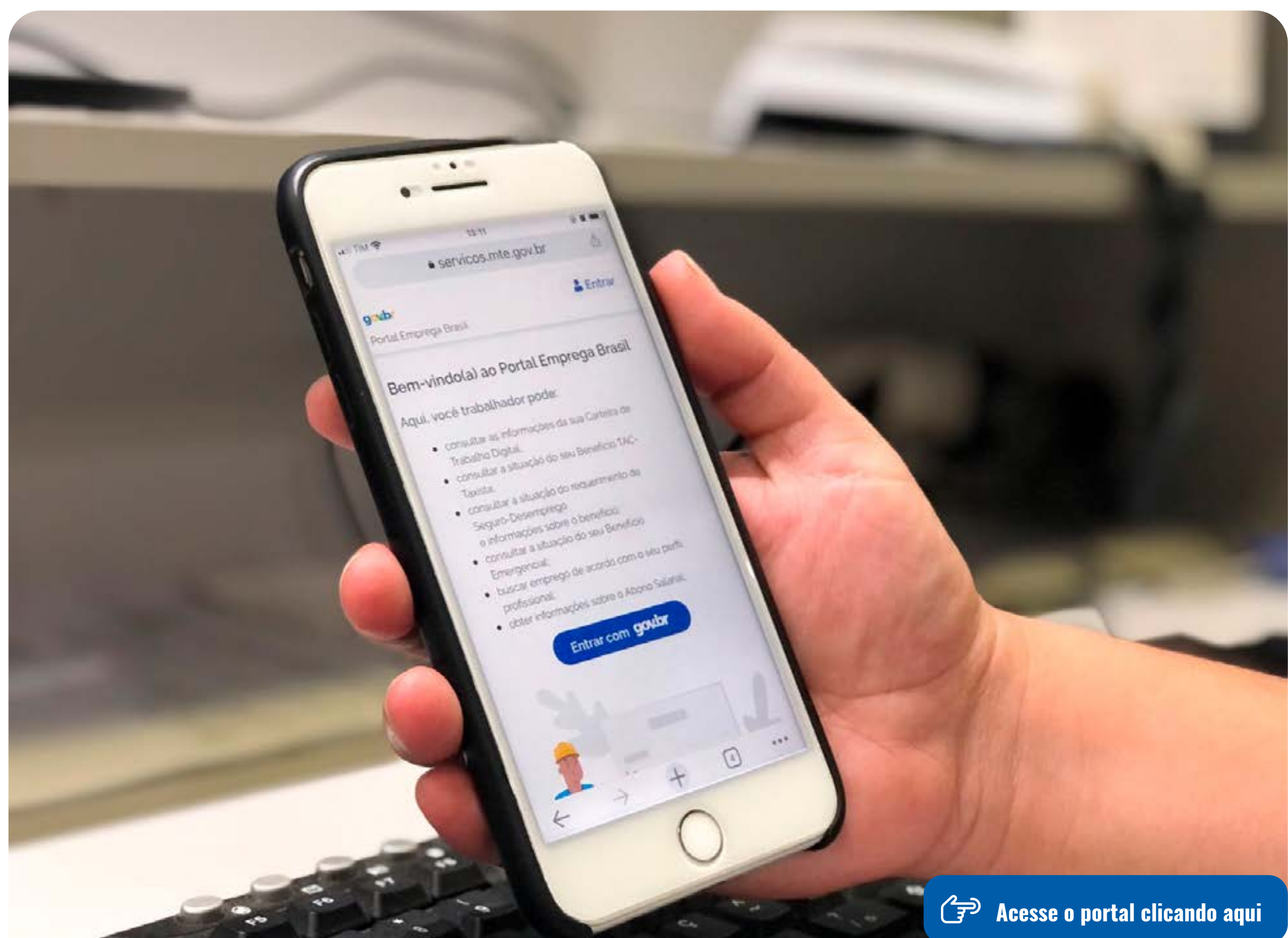

Amzop tem município em sexto lugar no ranking estadual do índice

No primeiro ano da pandemia de Covid-19, o Rio Grande do Sul registrou queda no Índice de Desenvolvimento Socioeconômico (Idese). O indicador, que sinaliza a situação socioeconômica do Estado a partir de dados relativos à Educação, Saúde e Renda, alcançou em 2020 um índice geral de 0,768, em uma escala que vai de 0 (pior resultado) a 1 (melhor resultado). Ainda assim, o Idese marcou no ano o segundo melhor resultado da série histórica iniciada em 2013, atrás apenas de 2019 (0,776).

Os números calculados pelo Departamento de Economia e Estatística (DEE), vinculado à Secretaria de Planejamento, Governança e Gestão (SPGG), e divulgados no último dia 25, mostram que o principal fator para a baixa foram os indicadores do bloco relativo à Renda, referente à geração e apropriação de riqueza no Estado, que passou de 0,751 em 2019 para 0,723 em 2020, o menor da série histórica. Além do impacto da pandemia na economia gaúcha, a estiagem registrada no ano também repercutiu no índice.

Entre os componentes do Idese, o bloco Saúde permanece com o desempenho mais elevado, pas-

sando de 0,830 em 2019 para 0,834 em 2020, enquanto o bloco Educação permaneceu estável na comparação com o ano anterior (0,747), ainda sem captar os principais impactos da pandemia sobre o ensino, uma vez que não há aplicação da prova do Sistema de Avaliação da Educação Básica (Saeb) em 2020. Os índices acima do patamar de 0,800 são considerados de alto desenvolvimento.

REGIÃO

Na região da Associação dos Municípios da Zona da produção (Amzop), que abrange 43 municípios, Nova Boa Vista ficou bem posicionada no ranking geral do Idese no Estado, na sexta posição, com 0.855. Da área de abrangência do Jornal O Alto Uruguai, a cidade que obteve a melhor classificação foi Vista Alegre, em 45º lugar no levantamento, com 0.823.

Na edição impressa do AU de sábado, 4 de fevereiro, confira a matéria completa, com o ranking e análise do posicionamento das localidades também nos blocos de saúde, educação e renda do Idese, onde a microrregião de Frederico Westphalen se destacou na área da saúde.

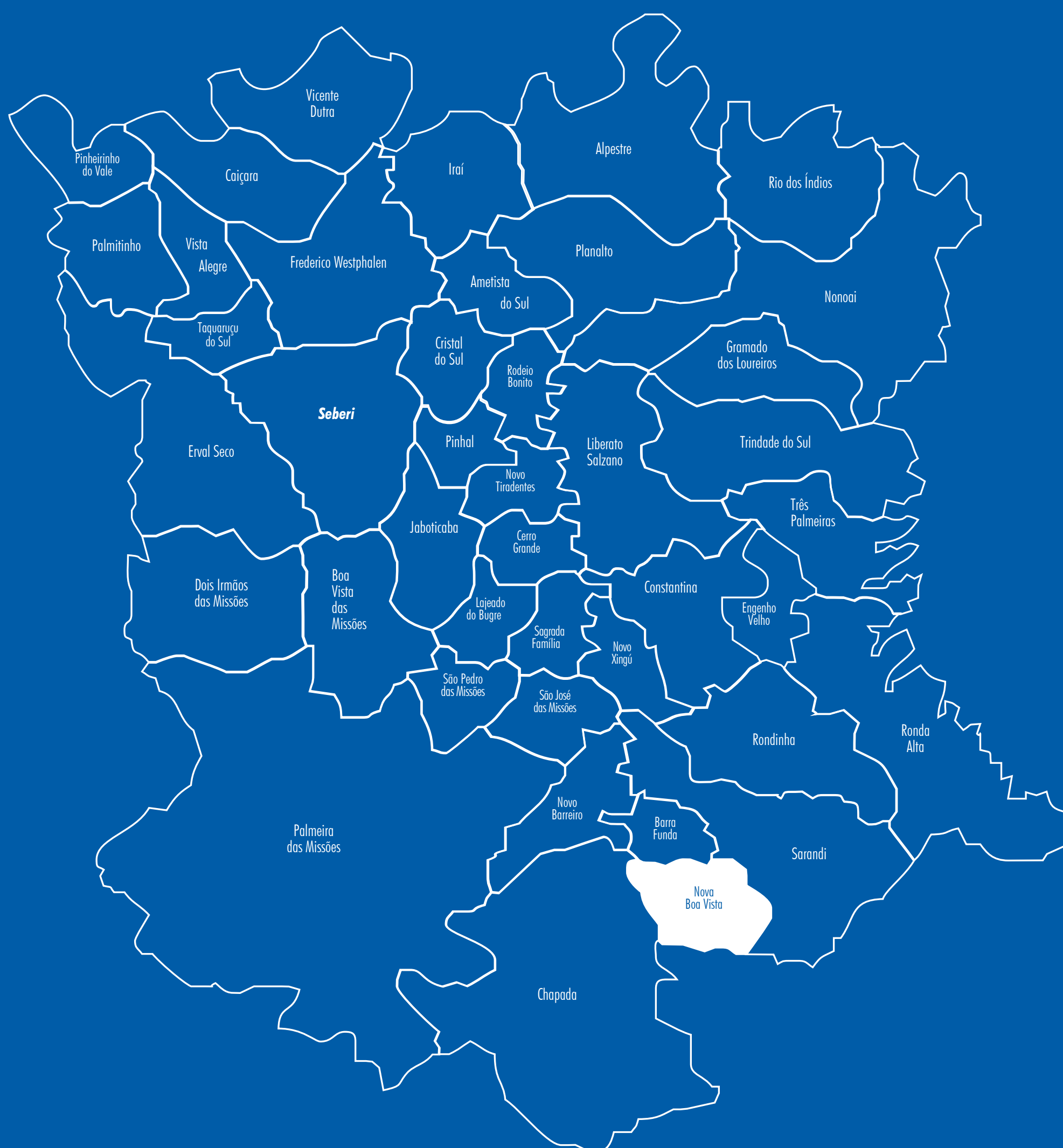

Nacionais e Estaduais

Suseli Cristo - redacao@oaltouruguai.com.br

ENSINO SUPERIOR

Datas do Sisu, ProUni e Fies 2023 são divulgadas

Inscrições podem ser realizadas pela internet, de forma gratuita

O Ministério da Educação (MEC) anunciou na última sexta-feira, 27, por meio do Diário Oficial, os editais para que aqueles que realizaram o Exame Nacional do Ensino Médio (Enem) possam se inscrever nos programas federais de acesso a universidades públicas e privadas do país. As datas de abertura e fechamento das inscrições e do resultado de cada programa vão de 16 de fevereiro a 14 de março. Confira abaixo a data de cada um deles.

INSCRIÇÃO PODE SER FEITA DE FORMA GRATUITA PELA INTERNET

Para as pessoas que pretendem concorrer a uma vaga nos programas é preciso ter realizado o Exame Nacional do Ensino Médio (Enem). Para as vagas do Sisu, o concorrente deve ter realizado a edição de 2022 do Exame. Para as vagas do ProUni pode ser a utilizada a nota do Exame do último ano e também de 2021. E, para o Fies, pode ser utilizada a nota do processo desde 2010.

SAIBA MAIS SOBRE OS PROGRAMAS

O Sisu possibilita a realização de um curso de ensino superior em universidades federais do país. O Prouni disponibiliza bolsas de estudos integrais (100%) e parciais (50%) para alunos cursarem ensino superior em universidades privadas. Já o Fies é o programa de financiamento de cursos de ensino superior em universidades federais.

ENTREVISTA COM A VICE-DIRETORA DA UFSM-FW

Na próxima quinta-feira, 2 de fevereiro, a vice-diretora da Universidade Federal de Santa Maria, campus Frederico Westphalen (UFSM-FW), Elaine Pereira dos Santos, estará em nosso estúdio para falar sobre os cursos ofertados na instituição e sobre os processos de inscrição nos programas de acesso. Acompanhe a partir das 9 horas.

CONFIRA AS DATAS

Sistema de Seleção Unificada (Sisu)

Inscrições – 16 a 24 de fevereiro

Resultado – 28 de fevereiro

Programa Universidade para Todos (Prouni)

Inscrições – 28 de fevereiro a 03 de março

Resultados: 7 a 16 de março (primeira chamada); 21 a 30 de março (segunda chamada)

Fundo de Financiamento Estudantil (Fies)

Inscrições – 7 a 10 de março

Resultado – 14 de março

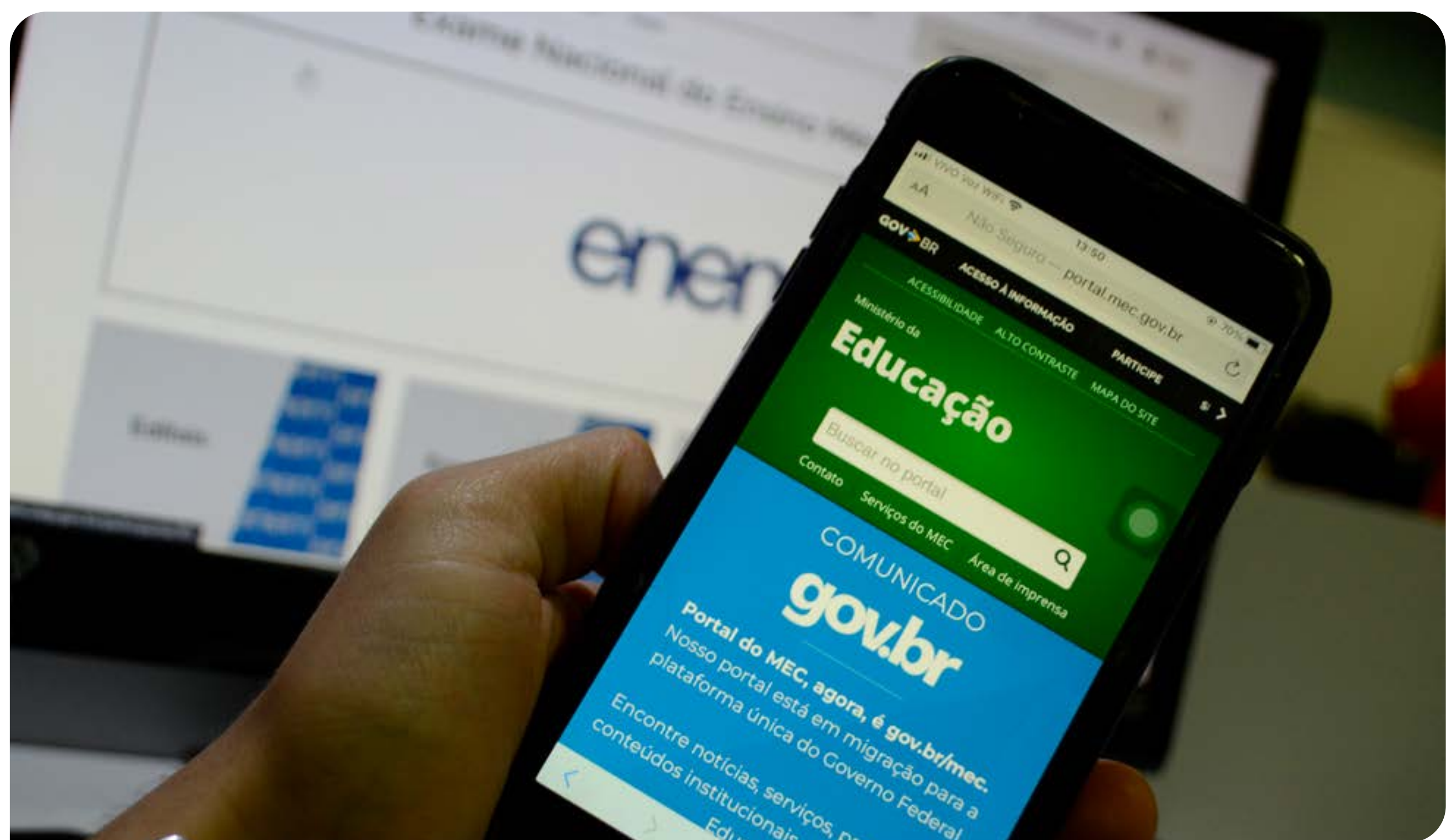

FACILIDADE

Prova de vida passa a ser responsabilidade do INSS

Procedimento essencial que garante o pagamento de aposentadorias e pensões, a prova de vida deixará de ser feita pelo segurado. De agora em diante, caberá ao Instituto Nacional do Seguro Social (INSS) fazer a comprovação por meio de cruzamento de dados. A determinação consta de portaria assinada no último dia 24 pelo ministro da Previdência, Carlos Lupi.



Marcello Casol Jr./Agência Brasil/Divulgação

INSS tem de comprovar cerca de 17 milhões de benefícios

Com a medida, o INSS terá dez meses, a partir da data de aniversário do beneficiário, para comprovar que o titular está vivo. Se o órgão não conseguir fazer a comprovação nesse período, o segurado ganhará mais dois meses para provar. Nesse caso, o beneficiário será notificado pelo aplicativo Meu INSS, por telefone pela Central 135 e pelos bancos para identificar-se e informar o governo.

Segundo o ministro, o novo sistema é mais justo com os segurados porque evita o sacrifício de idosos com dificuldades físicas.

Apesar de deixar de ser obrigatória para o beneficiário, a não ser após o cruzamento de dados não revelar nada, a prova de vida pode continuar a ser feita pelo segurado. Basta ele seguir os procedimentos tradicionais, indo a uma agência bancária ou se manifestando no aplicativo Meu INSS. Neste ano, o órgão deverá comprovar a situação de cerca de 17 milhões de benefícios, entre aposentadorias, pensão por morte e benefícios por incapacidade.

UNIMED NOROESTE

Hospital recebe equipamentos para diagnóstico por imagem

Novidade qualifica atendimento, especialmente, para endoscopias e colonoscopias

O Centro de Diagnóstico por Imagem (CDI) do Hospital Unimed Noroeste/RS, localizado em Ijuí, recebeu novos equipamentos para qualificar o atendimento aos usuários do serviço. Em breve passará a operar, junto a estrutura tecnológica já existente, uma torre com três equipamentos – únicos na região – que permitem a realização de vários procedimentos terapêuticos com muito mais segurança.

A estrutura passa a contar com um novo Sistema Eletrocirúrgico VIO ERBE 200S para endoscopias e colonoscopias, permitindo remoção de pólipos e lesões no trato digestivo, entre outros procedimentos. O Gerador para coagulação por plasma de argônio (APC) possibilita aplicar um método térmico sem contato com a parede do sistema digestivo com rapidez no tratamento de múltiplas lesões. Por fim, uma bomba de irrigação para limpar do estômago os restos de alimentos, coágulos de sangue nas endoscopias altas e resíduos fecais ou sangue nas colonoscopias.

O investimento, realizado em parceria com um conjunto de médicos cooperados que integram o Corpo Clínico do Hospital Unimed, vai qualificar ainda mais a estrutura e a confiabilidade dos diagnósticos realizados pelo CDI. Neste sentido, a equipe multidisciplinar recebeu treinamento técnico para o uso dos equi-

pamentos nos dias 26 e 27 de janeiro.

– São os equipamentos mais modernos no mercado, utilizando como parâmetro o que é empregado no Japão, país referência em endoscopias no mundo – salienta Vitor Café, engenheiro biomédico da empresa E. Tamussino, fornecedora das tecnologias.

O Centro de Diagnóstico por Imagem do Hospital Unimed Noroeste/RS atende de segunda-feira a sexta-feira, das 7 horas às 19 horas, e também aos sábados, das 7 horas às 12 horas. Agende seus exames pelo fone (55) 3331.9600 (também WhatsApp).



Ascom Unimed/Divulgação

ENERGIA ELÉTRICA

Aneel mantém bandeira tarifária verde em fevereiro

Sinalização emitida pela agência reflete as boas condições de geração no país

A Agência Nacional de Energia Elétrica (Aneel) confirmou na última sexta-feira, 27, que será mantida a bandeira tarifária verde para o mês de fevereiro de 2023. Com boas condições de geração



Marcello Casati Jr./Agência Brasil/Divulgação

Com isso, não há acréscimo de custos nas contas de energia elétrica

no país, a bandeira verde — que não acrescenta custos às contas de energia dos consumidores — está em vigor desde abril de 2022.

Para o diretor-geral da agência, Sandoval Feitosa, a notícia confirma as projeções realizadas a no ano passado, que também apontam boas expectativas para os próximos meses. “As bandeiras dão transparência ao custo real da energia e permitem ao consumidor se programar e ter um consumo mais consciente”.

A bandeira verde está em vigor para todos os consumidores desde abril do ano passado.

Bandeiras Tarifárias

Com a chegada do período chuvoso, melhoram os níveis dos reservatórios e as condições de geração das usinas hidrelétricas, que possuem um custo mais baixo. Dessa forma, não é necessário acionar empreendimentos cuja energia é mais cara, como é o caso das usinas termelétricas.

Lançado pela Aneel em 2015, o sistema de bandeiras tarifárias é uma importante ferramenta de transparência que permite aos consumidores acompanhar, mês a mês, as condições de geração de energia no país.

SIMPLES NACIONAL

Prazo de adesão termina hoje

Microempresas e empresas de pequeno porte podem optar pelo regime

Termina nesta terça-feira, 31, o prazo para adesão ao Regime Especial Unificado de Arrecadação de Tributos e Contribuições devidos pelas Microempresas e Empresas de Pequeno Porte — Simples Nacional.

Até o dia 27 deste mês foram realizadas 348.077 solicitações de opção pelo Simples Nacional, sendo 97.572 já aprovadas. Outras 233.530 dependem de regularização de pendências com um mais entes federados (União, Estados, DF ou Município) e 16.975 solicitações foram canceladas pelo contribuinte. O resultado final será divulgado na 2ª quinzena de fevereiro.

A opção pelo Simples Nacional pode ser feita por microempresas e empresas de pequeno porte. É importante ressaltar que os solicitantes não podem fazer parte das vedações previstas na Lei Complementar nº 123, de 2006.

Para as empresas já em atividade, a solicitação de opção pode ser feita até o último dia útil (31/1). Caso aceita, valerá a partir de 1º de janeiro deste ano (caráter retroativo). Para empresas em início de atividade, o prazo para a solicitação é de 30 dias do último deferimento de inscrição (municipal ou estadual), desde que não tenham decorridos 60 dias da data de abertura do CNPJ. Quando aprovada, a

opção produz efeitos a partir da data da abertura do CNPJ. Após esse prazo, a opção somente será possível no mês de janeiro do ano-calendário seguinte, produzindo efeitos a partir de então.



Marcello Casati Jr./Agência Brasil/Divulgação

Para empresas em atividade, caso solicitação seja aceita, passa a valer, em caráter retroativo, desde 1º de janeiro

Região

Rede
PitStop
// AUTOPEÇAS

CHAMA A GENTE NO
WHATSAPP
(55) 3744-4088
(55) 3744-4101

Thaane Otero - Jornalista - imprensa@oaltouruguai.com.br

CAIÇARA

Chefe do Executivo participa de reunião no lar São Francisco

O prefeito de Caiçara, Daniel Coelho dos Santos participou, na sexta-feira, 27, de uma reunião no lar São Francisco, finalizando seu período de atuação de 2021 a 2022, como presidente do consórcio que abrange os municípios de Frederico Westphalen, Caiçara, Palmitinho, Taquaruçu do Sul, Pinheirinho do Vale, Vicente Dutra e Vista Alegre.

Daniel Coelho ressaltou a importância que a Casa de Acolhimento tem para a região, pois realiza um trabalho de alta complexidade no acolhimento das crianças e adolescentes. "Durante o período em que estive na presidência, tivemos diversos desafios, como mudanças na estrutura administrativa da casa, com o objetivo de gerar um melhor atendimento aos acolhidos, maior estruturação e qualificação da equipe técnica, economicidade e atendimento de recomendações dos órgãos de controle", complementa.

Durante a reunião, foram eleitos o presidente e vice-presidente da gestão do lar de 2023 e 2024.

Para presidente ficou o prefeito de Frederico Westphalen, José Alberto Panosso e o prefeito de Pinheirinho do Vale, Nelbo Aldair Appel, ficou como vice-presidente.



Prefeitura de Caiçara/Divulgação

BOA VISTA DAS MISSÕES

Executivo realiza terraplanagem para construção de pocilgas

A Administração de Boa Vista das Missões, por meio da Secretaria de Obras, vem realizando diversas ações para auxiliar os produtores de suínos do município. Dessa vez, foi realizada a terraplanagem para o agricultor, Edemilton Galvão, morador da linha Matias de Bem.

De acordo com o Executivo, diversas máquinas estão realizando o serviço para que as obras iniciem o quanto antes.

O investimento é de R\$ 1,5 milhões por parte do proprietário, e a pocilga será de 1.062 metros e deve abrigar 2.500 suínos.



Trabalho na propriedade de Edemilton Galvão

Prefeitura de Boa Vista das Missões/Divulgação

PALMITINHO

Município realiza ação de fiscalização no Rio Guarita

A Administração de Palmitinho por meio do setor Ambiental em parceria com a Patrulha Ambiental (Patram) realizou na sexta-feira, 20, uma fiscalização e orientação no Rio Guarita. Conforme responsável do setor, Alex Negrini, o objetivo da tarefa é impedir a pesca ilegal no período da piracema.

De acordo com o Executivo, a iniciativa integra

o calendário de ações da Secretaria da Agricultura e Meio Ambiente e o projeto promove a soltura de alevinos e peixes com intuito do desenvolvimento das espécies nativas para águas do rio.

Ainda de acordo com a administração municipal, durante a ação não foram encontrados nenhum material de pesca irregular.



Divulgação

Patram e secretários participam da fiscalização

CRISTAL DO SUL

Obras e Agricultura realizam melhorias em propriedades

A Administração de Cristal do Sul, por meio da Secretaria de Obras e Secretaria de Agricultura, vem dando uma atenção especial para algumas prioridades do município.

No setor de Agricultura, foi realizada a abertura de açudes e limpeza de bebedouros, com o objetivo de amenizar a falta de água em virtude da estiagem que assola o município. Ainda, a pasta vem re-

alizando pedidos de sementes de aveia e azevem.

Na Secretaria de Obras, a prioridade se dá por meio da recuperação de alguns pontos das estradas principais, acesso as lavouras, limpeza de bueiros e sarjetas, além de podas nas beiras das estradas. As últimas estradas que receberam recuperações foram a linha Barra do Palmital e linha Lajeado do Meio.



Prefeitura de Cristal do Sul/Divulgação

RODEIO BONITO

Adquirida retroescavadeira

O Poder Executivo de Rodeio Bonito recebeu, na quinta-feira, 27, uma nova retroescavadeira. De acordo com a administração municipal, o veículo será

repassado para a Secretaria de Obras e Urbanismo.

O investimento é de R\$ 452 mil oriundos da própria Administração.



Prefeitura de Rodeio Bonito/Divulgação

ERVAL SECO

Rotatórias recebem sinalização

Com o objetivo de melhorar o fluxo de carros na cidade, o Executivo de Erval Seco adicionou tachões sinalizadores nas rotatórias.

Por meio das redes sociais, a administração municipal pede que todos os motoristas façam o contorno correto, impedindo e evitando acidentes para levar mais segurança a toda população.

O Executivo ainda lembra que todas as vias ao redor da Praça do Imigrante são de mão única, e não é permitido entrar ou atravessar na contramão. Caso essa regra não seja cumprida, o condutor está sujeito a multa. Pensando nisso, a Administração de Erval Seco fará a instalação de placas de aviso e faixas.



Prefeitura de Erval Seco/Divulgação

SEBERI

Prefeito participa de visita na Citegem

Cases de sucesso são instalados na cidade

O prefeito de Seberi e vice-presidente do Consórcio Intermunicipal de Gestão de Resíduos Sólidos (Cigres) Adilson Balestrin, participou na última sexta-feira, 27, de uma reunião com representantes do Consórcio Intermunicipal de Gestão Multifuncional (Citegem).

Segundo a Administração de Seberi, o Citegem é responsável pelo recebimento de resíduos sólidos urbanos de 12 municípios da região Cealeiro.

Na reunião, os representantes do Cigres puderam compartilhar os cases de sucesso que foram instalados na cidade.



Divulgação

Prefeito de Seberi e secretários participam de reunião com a Citegem

PINHEIRINHO DO VALE

Secretaria de Agricultura implementa programa de fertilização

A Administração de Pinheirinho do Vale, por meio da Secretaria da Agricultura, se reuniu na última sexta-feira, 27, com o grupo de produtores da linha São Judas com objetivo de encaminhar a implantação do Programa de Fertilização para atender a comunidade.

Participaram da reunião o Secretário de Agricultura, Claudio Norberto Piaia e o chefe da Emater/RS-Ascar, Esmael Barro. A intenção do projeto é contemplar a comunidade com a construção de 10 depósitos de dejetos suínos com capacidade de armazenamento de 150 mil litros cada.



Divulgação

Participantes da comunidade reunidos com Secretário da Agricultura

Esporte



JIU-JITSU @clubejjfw
DEFESA PESSOAL (55) 9.9616-1017

Douglas Cavalini - Jornalista - esporte@oaltouruguai.com.br

DECISÕES

Seberi coroa os melhores do futebol de campo

O Clube Recreativo e Esportivo Craques do Passado foi palco da grande final do Campeonato Municipal de Futebol de Seberi, durante o domingo, 29. Apesar da chuva, centenas de pessoas estiveram acompanhando os duelos das categorias Principal e Aspirante.

Ainda durante a manhã, estava previsto para ocorrer a disputa do terceiro lugar da categoria Principal, entre Riograndense e Cruzeiro, porém, após desistência, o Cruzeiro levou ficou na tercei-

ra posição. Já a tarde iniciou com o duelo de Esquina 800 contra o Grenal/Toca e Sai, pela final da categoria Aspirante.

Em jogo equilibrado, o Esquina 800 venceu o duelo por 2 a 1, ficando com o título da categoria. Encerrando o municipal, entraram em campo Grenal/Toca e Sai e Vila Trem, onde após um confronto muito disputado, o placar final foi de 5 a 2 para o Grenal/Toca e Sai, levando a taça da categoria Principal.

CONFIRA OS RESULTADOS

Resultado Categoria Aspirante

1° colocado: Esquina 800
 2° colocado: Grenal/Toca e Sai

Resultado Categoria Principal

1° colocado: Grenal/Toca e Sai
 2° colocado: Vila Trem
 3° colocado: Cruzeiro

Destaques Individuais

Goleador - Aspirante: Rafael Reis
 Goleador - Principal: Henrique (Japa)
 Goleiro Menos Vazado - Aspirante: Evandro Turquetto
 Goleiro Menos Vazado - Principal: Evandro Turquetto
 Jogador Destaque - Aspirante: Julcinei Zanatta
 Jogador Destaque - Principal: Henrique (Japa)
 Treinador Destaque - Aspirante: Andrei Seolin
 Treinador Destaque - Principal: Matheus



Vinicius Chequin



Vinicius Chequin

VOLTA ÀS AULAS

URI Night Run segue com inscrições abertas

Atividade esportiva marca retorno das atividades da universidade

A Universidade Regional Integrada, campus de Frederico Westphalen (URI/FW), está promovendo uma rústica de volta às aulas, a URI Night Run. A atividade esportiva conta com o apoio da Administração de FW, por meio da Secretaria de Esportes, Juventude e Lazer e do jornal O Alto Uruguai. O evento acontece no dia 11 de março, e as inscrições podem ser feitas no site da universidade, na página de eventos, até o dia 5 de março.

As categorias disponíveis para competição são Infantil (de 5 a 10 anos, no pátio da Escola da URI) e Juvenil (de 11 a 16 anos), e três divisões para Adultos (de 17 a 25 anos; de 26 a 40 anos; e a partir de 41 anos). Os horários de largada das categorias serão, respectivamente, 18 horas, 18h30min e 19 horas, com um trajeto previsto de três km. As premiações, por categoria, serão troféu e medalha, para 1º lugar, medalhas para 2º e 3º colocados e medalhas de participação para os demais competidores.



Divulgação

[Clique aqui e faça sua inscrição!](#)

CERRO GRANDE

8º Torneio de Futebol Sete reúne dezenas de equipes

Mais de 30 equipes de diferentes localidades da região estiveram reunidas no Campo do Sidinho, em Cerro Grande, para a oitava edição do torneio de Futebol Sete do União Cerrograndense no último domingo, 29. As disputas iniciaram pela manhã e seguiram ao longo do dia, atraindo grande público que prestigiou os jogos.

Na categoria masculina, chegaram na final o time Mercado Brizolla/Redeforte, de Cerro Grande, e o Gaudérios FC, de Lajeado do Bugre. Em uma decisão equilibrada, os donos da casa levaram a melhor vencendo por 1 a 0 garantindo, além do troféu, a premiação de R\$ 3 mil.

Já pela categoria feminina, o duelo valendo título foi entre o Aranhas FR e o Viemos a Passeio que, apesar de boas chances de gol criadas no tempo normal, decidiram a final nas cobranças de

pênaltis após empate em 0 a 0. Nas penalidades, melhor para o Viemos a Passeio, que venceu por 2 a 1.



Divulgação



Divulgação

87.9 FM
rádio COMUNITÁRIA

A comunicação feita por você!
comunitaria.com.br

(55) 9 9179-4677 (55) 3744-6677

Polícia

37º BPM-FW – 3744-3744
 Patram-FW – 3744-6919
 Brigada Militar – 190

Samu – 192
 Corpo de Bombeiros – 193
 Polícia Civil – 197

Polícia Rodoviária Federal – 191
 Polícia Rodoviária Estadual – 198
 Defesa Civil – 199

Vinicius Chequim - jornalismo@oaltouruguai.com.br

Motorista é preso após acidente na BR-386

Uma colisão transversal foi registrada na noite do domingo, 29, no km 344,5 da BR-386, em Lajeado. O fato envolveu um Mitsubishi/L200 de Estrela e em Honda CG125 de Passo Fundo.

O motorista da L200 de 67 anos, ao tentar cruzar a rodovia, provocou o acidente, que resultou em lesões graves ao condutor da motocicleta, um homem de 28 anos, residente em Lajeado.

Durante a ação dos policiais rodoviários federais foi detectado que o causador do acidente, além de estar com a CNH suspensa, estava completamente embriagado.

No exame médico realizado na UPA, o indivíduo urinou-se devido ao estado etílico em que se encontrava. Conforme os agentes, após o exame, ele foi conduzido até a DPPA de Lajeado praticamente "desmaiado".

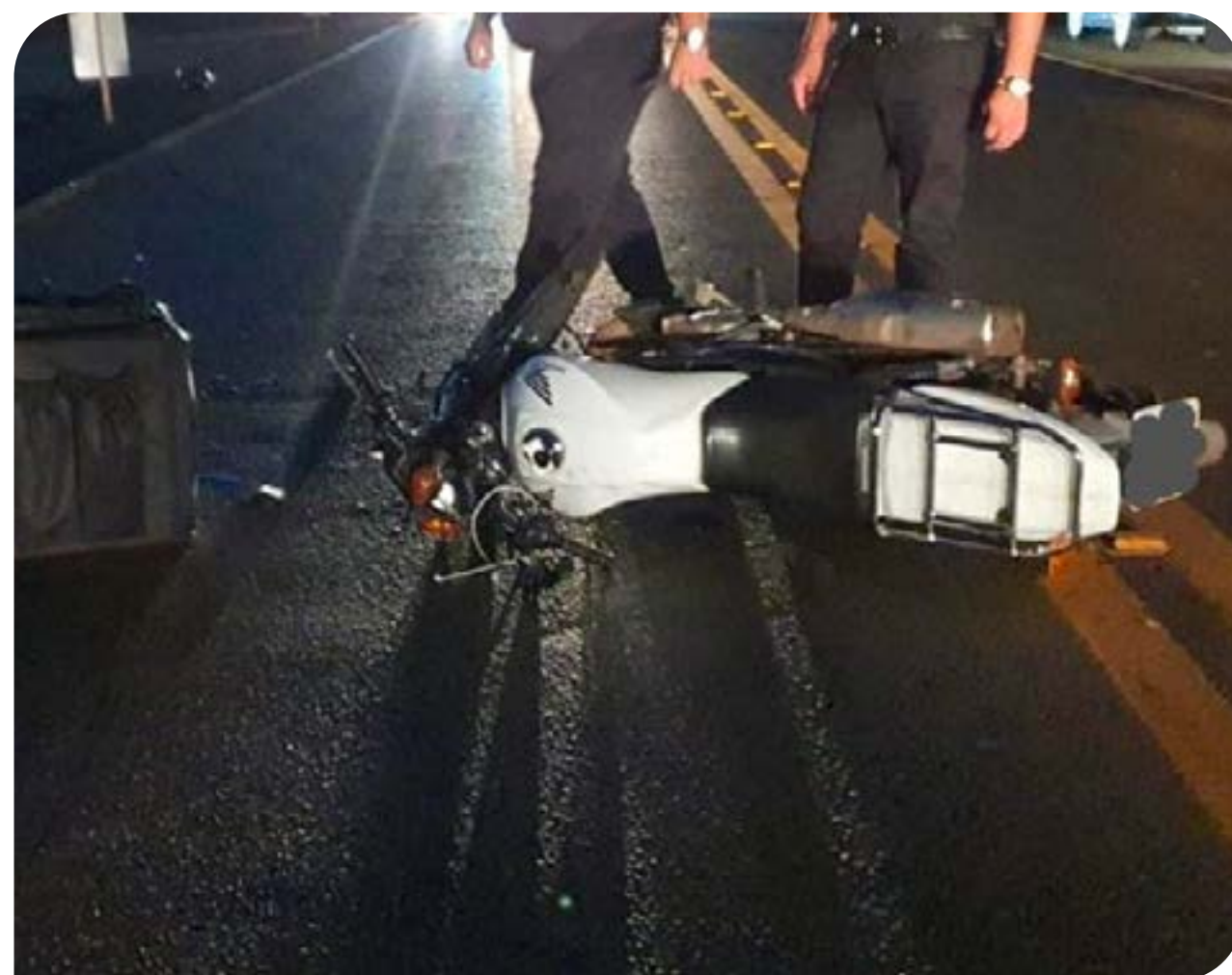

Divulgação

PRF apreende 4,5 quilos de cocaína na BR-386

Durante fiscalização na BR-386, em Lajeado, a Polícia Rodoviária Federal (PRF) abordou, na manhã desta segunda-feira, 30, um ônibus que vinha da região de Foz do Iguaçu (PR), e tinha como destino Porto Alegre.

Ao revistarem as bagagens, os agentes encontraram, dentro de uma garrafa térmica, dois tabletes de cocaína. Durante as diligências, foi constatado que a térmica pertencia a uma mulher e, durante revista pessoal, mais nove tabletes da droga foram encontrados afixados em seu corpo. Junto com ela estava seu filho de um ano e oito meses.

Outra passageira que estava sentada nas proximidades, ao perceber que também seria revista-

da, ficou bastante nervosa e admitiu aos policiais que também estava trazendo droga junto ao corpo e em uma mala de mão. Com ela foram encontrados mais cinco tabletes de cocaína.

Ao todo foram apreendidos 4,5 quilos de cocaína que, após fracionamento, poderiam render aos criminosos mais de R\$ 800 mil.

A mulher, que estava com o filho, tem 33 anos e já possuía antecedentes por tráfico de drogas. Ela é natural de Rio Brilhante (MS). A outra, que é natural de Dourados (MS), tem 32 anos e não possuía ocorrências policiais. Ambas foram encaminhadas à polícia judiciária de Lajeado. Já a criança foi acolhida pelo Conselho Tutelar do município.



Divulgação

Polícia efetua prisão por tráfico de drogas

Um homem de 42 anos foi preso na noite de sábado, 28, por tráfico de drogas em Ametista do Sul.

A prisão ocorreu após os policiais do 37º Batalhão de Polícia Militar (37º BPM) realizarem uma abordagem ao indivíduo quando, durante revista

pessoal, foi localizada uma bucha de cocaína na pedra, pesando 11 gramas.

O suspeito preso e a droga apreendida foram encaminhados até a Delegacia de Polícia para registro do flagrante.

Publicações Legais

MUNICÍPIO DE VISTA ALEGRE

EDITAL DE AUDIÊNCIA PÚBLICA Nº 01/2023 RELATÓRIO DETALHADO QUADRIMESTRAL ANUAL DA SECRETARIA MUNICIPAL DA SAÚDE 3º QUADRIMESTRE DE 2022

A Secretaria Municipal da Saúde, através do Conselho Municipal de Saúde, atendendo ao artigo 35 da Lei Complementar nº 141/2012, CONVOCA a população para AUDIÊNCIA PÚBLICA onde será demonstrado e avaliado o Relatório Detalhado Quadrimestral Anual, referente ao Terceiro Quadrimestre de 2022 da Secretaria Municipal da Saúde. Será realizada no dia 23 de fevereiro de 2022 às 13 hs e 30 min, tendo como local a Câmara Municipal dos Vereadores de Vista Alegre, no endereço Avenida Industrial, nº 540, Centro, município de Vista Alegre – RS; Ficam desta forma convocados todos os cidadãos com domicílio no Município de Vista Alegre - RS. Gabinete do Secretário Municipal da Saúde de Vista Alegre - RS, 23 de janeiro de 2023.

Carla Aparecida Curtarelli Dall 'Asta
Secretaria Municipal da Saúde

MUNICÍPIO DE PALMITINHO

AVISO DE LICITAÇÃO PREGÃO PRESENCIAL Nº 09/2023 PROCESSO ADMINISTRATIVO Nº 19/2023

Caetano Albarello, Prefeito Municipal de Palmitinho/RS, no uso de suas atribuições torna público a quem possa interessar que estará realizando Licitação na modalidade Pregão Presencial para Contratação de empresa especializada para a prestação de serviços de horas máquina de escavadeira hidráulica sobre esteiras para ser utilizada na construção de 12 (doze) açúdes, através do Programa Avançar na Agropecuária e no Desenvolvimento Rural - Eixo Estratégico Irriga + RS, conforme Termo de Convênio FPE nº 1015/2022, a se realizar às 09h do dia 10 de fevereiro de 2023. Maiores informações podem ser obtidas pelo telefone (55) 3791-1123/ Ramal 231 ou junto ao Setor de Licitações e Contratos, sendo que o edital está disponível no site: palmitinho.atende.net.

Palmitinho/RS, 31 de janeiro de 2023.

CAETANO ALBARELLO
Prefeito Municipal

MUNICÍPIO DE RODEIO BONITO

AVISO DE LICITAÇÃO

Pregão Presencial Nº 06/2023. Tipo: Menor preço por Item. **OBJETO:** Contratação de empresa para fornecimento de Tubos de Irrigação (Mangueira preta de polietileno) para a distribuição aos agricultores do Município de Rodeio Bonito/RS, através da Lei Municipal nº 4.124/2019, que institui o Programa de Incentivo ao Desenvolvimento das Atividades da Bovinocultura e da Suinocultura. Abertura **16/02/2023 as 14h:00m**. Informações e cópias do Edital na AV. do Comércio, 196, Centro Rodeio Bonito/RS, ou pelo fone (55)37981155, site www.rodeiobonito.rs.gov.br.

Rodeio Bonito/RS, 30 de janeiro de 2023.

Paulo Duarte
Prefeito Municipal

PREFEITURA MUNICIPAL DE TAQUARUÇU DO SUL – RS

EXTRATO DE INEXIGIBILIDADE DE LICITAÇÃO Nº001/2023

Gilberto Carlos Chiele, Prefeito Municipal em Exercício de Taquaruçu do Sul, com fundamento no artigo 25, inciso I, da Lei Federal nº 8.666/93, cominado com o artigo 31 da Lei Federal nº 13.019/2014, Processo Administrativo/ Licitatório nº 008/2023, RATIFICO a inexigibilidade da licitação para concessão de subvenção social ao Centro de Tradições Gaúchas Porteira Aberta, com a finalidade de fomentar a cultura. Vigência de 01.02.2023 a 31.12.2023. Valor do Termo de Fomento: R\$ 34.100,00. Taquaruçu do Sul – RS, 30 de janeiro de 2023.

EXECUTIVO MUNICIPAL DE PINHAL – RS

SECRETARIA MUNICIPAL DE FINANÇAS EDITAL Nº 01/2023 REALIZAÇÃO DE AUDIÊNCIA PÚBLICA PARA AVÁLIAÇÃO DAS METAS FISCAIS

O município de Pinhal/RS, torna público, para conhecimento dos interessados, que será realizada Audiência Pública para AVALIAÇÃO DAS METAS FISCAIS, relativas ao 3º Quadrimestre/2022, tendo por local o Auditório da Prefeitura Municipal, sita a Av. Treze de Maio, 1922, Centro, nesta cidade, no dia 08 de fevereiro de 2023, às 10:00 (dez) horas, de acordo com o que determina o § 4º, art. 9º, da Lei Complementar nº 101, de 4 de maio de 2000 (Lei de Responsabilidade Fiscal).

Pinhal/RS, 30 de janeiro de 2023.

Luiz Carlos Pinto Ribeiro
Prefeito Municipal

MUNICÍPIO DE PINHEIRINHO DO VALE – RS

PREGÃO PRESENCIAL 002/2023

Objeto: Aquisição de combustíveis, óleo hidráulico e Agente Redutor Líquido Automotivo (ARLA), para utilização junto a veículos e máquinas de propriedade do município. Prazo de entrega dos envelopes da documentação de habilitação e propostas: até às 8h30min do dia 13/02/2023. Abertura: Dia 13/02/2023, às 9h. Local: Setor de Licitações do Município, sito a Rua Duque de Caxias, 223, nesta Cidade. Informações e cópia do Edital junto ao Setor de Licitações da Prefeitura Municipal, no período das 7h45min às 11h45min e da 13h15min às 17h15min ou através do site www.pinheirinhodovale.rs.gov.br.

Pinheirinho do Vale - RS, em 30 de janeiro de 2023.

NELBO ALDAIR APPEL - Prefeito Municipal.

MUNICÍPIO DE FREDERICO WESTPHALEN

EXTRATO DE PROCESSO DE DISPENSA DE LICITAÇÃO Nº 3/2023

O Poder Executivo de Frederico Westphalen, por seu Prefeito Municipal, Sr. José Alberto Panosso, torna público, a Dispensa de Licitação para contratação de empresa para realizar manutenção preventiva e corretiva do equipamento de RX Philips, compacto plus DR 800, série PACZUB01001, instalado na Unidade de Pronto Atendimento UPA, firmado com a empresa TOGNON SISTEMAS MEDICOS LTDA, estabelecida na cidade de Passo Fundo/RS, inscrita no CNPJ nº 13.446.830/000199, de acordo com artigo 75, inc. II, da Lei 14.133/2021.

Frederico Westphalen, 30 de Janeiro de 2023.

José Alberto Panosso
Prefeito Municipal

PREFEITURA MUNICIPAL DE TAQUARUÇU DO SUL – RS

AVISO DE PREGÃO ELETRÔNICO Nº 002/2023 PROCESSO ADMINISTRATIVO/LICITATÓRIO Nº 009/2023

Pregão Eletrônico nº 002/2023. Objeto: Aquisição de 05 motobombas para fertirrigação, sendo 02 (duas) com potência de 15 (quinze) CVs e 03 (três) com potência de 25 (vinte e cinco) CVs. Apresentação de propostas até dia 13/02/2023 às 08h00min através do site: www.portaldecompraspublicas.com.br. Início da etapa de lances: 13/02/2023 às 08h30min. O Edital encontra-se disponível no setor de Licitações da Prefeitura e no endereço eletrônico www.taquarucudosulrs.com.br e www.portaldecompraspublicas.com.br. Informações pelo telefone (55) 3739.1079. Taquaruçu do Sul – RS, 30 de janeiro de 2023. GILBERTO CARLOS CHIELE, Prefeito Municipal em Exercício.



PROTOCOLO DE ASSINATURA(S)

O documento acima foi proposto para assinatura digital na plataforma IziSign. Para verificar as assinaturas clique no link: <https://www.portaldeassinaturas.com.br/Verificar/9B77-4889-07AB-0015> ou vá até o site <https://www.portaldeassinaturas.com.br:443> e utilize o código abaixo para verificar se este documento é válido.

Código para verificação: 9B77-4889-07AB-0015



Hash do Documento

F3B09430F234EEDA033EA10EF1E8D29BB8D6D9A40DC34AED0F9BB727215D7E28

O(s) nome(s) indicado(s) para assinatura, bem como seu(s) status em 30/01/2023 é(são) :

- Patricia Cerutti - 954.530.160-00 em 30/01/2023 17:34 UTC-03:00
Tipo: Certificado Digital - EMPRESA JORNALISTICA JORNAL
ALTO URUGUAI LTDA - 03.514.708/0001-59





**Clique para acessar
nossos contatos**

Redação



Assinatura



Comercial



Site



oaltouruguai.com.br

Redes sociais



Voltar ao início

**JORNAL O ALTO
URUGUAI**